



Erasmus+

# PRACOVNÍ STÁŽE

Londýn 1.- 14.11.2015

„Learning to Work & Working to Learn“

studenti Obchodní akademie Pelhřimov

<https://www.youtube.com/watch?v=6ixKvw-sevo>

STATION HOUSE  
11 - 12 MASONS AVENUE







**„Práce v charitativním obchodě mě velmi naplňovala a bavila. Všichni zaměstnanci zde byli milí, hodní a ochotní.“**



# Migrant Resource Centre

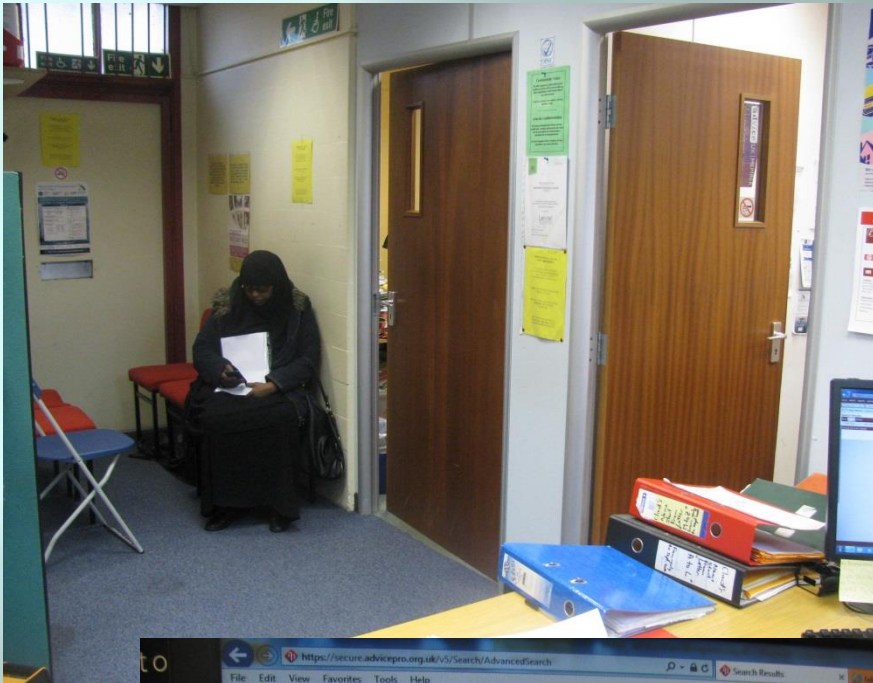

Client Ref	Client Name	Client Address	Case Ref	Matter Type	Case Status	Date Opened	Date Updated	Current Change
Khoury.W.14.02.08SV	Waisha Khoury	17 Cruickshank House, Townshend Estate, London, NW8 6JY	1970867	DEB	Enquiry	27/10/2015	09/11/2015	Volunteer Advisor
Khoury.W.14.02.08SV	Waisha Khoury	17 Cruickshank House, Townshend Estate, London, NW8 6JY	Khoury.W.14.02.08SV	MHE	Closed Enquiry	18/02/2008	30/09/2008	Sylvia Velazquez



Prontaprint Harrow je malá tiskařská firma. Specializuje se na navrhování a tisk letáků, plakátů, navštívenek a pohlednic s různými typy přání.

„Určitě bych tuto stáž doporučil i dalším studentům.“

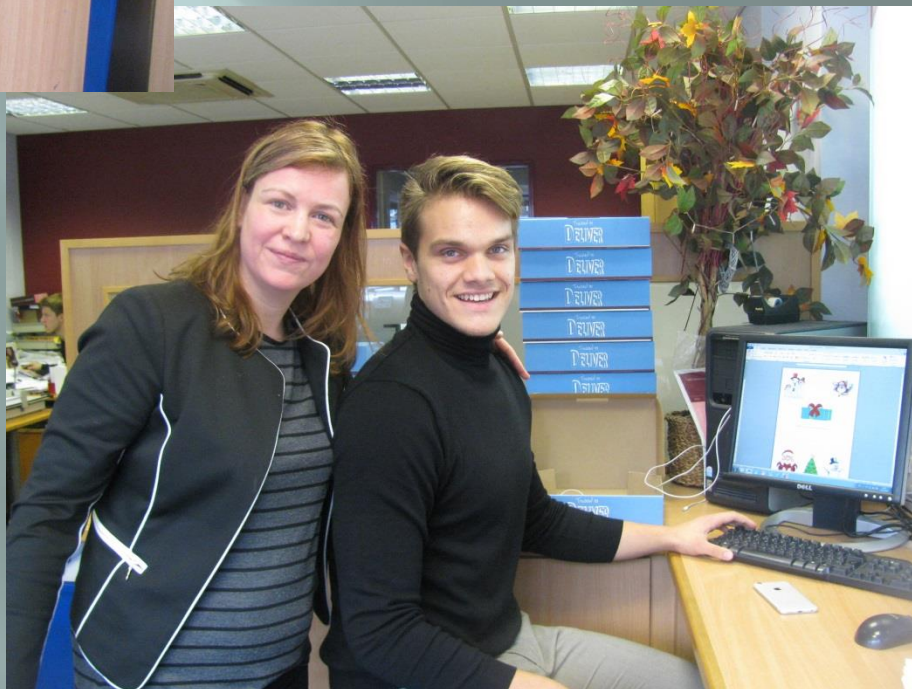



„Pracoval jsem ve společnosti Amity, která se zabývá účetnictvím, takže jsem si mohl vyzkoušet to, co se učíme ve škole, přímo v praxi. To mě obohatilo o zkušenosti, které ve škole nedostanu.“

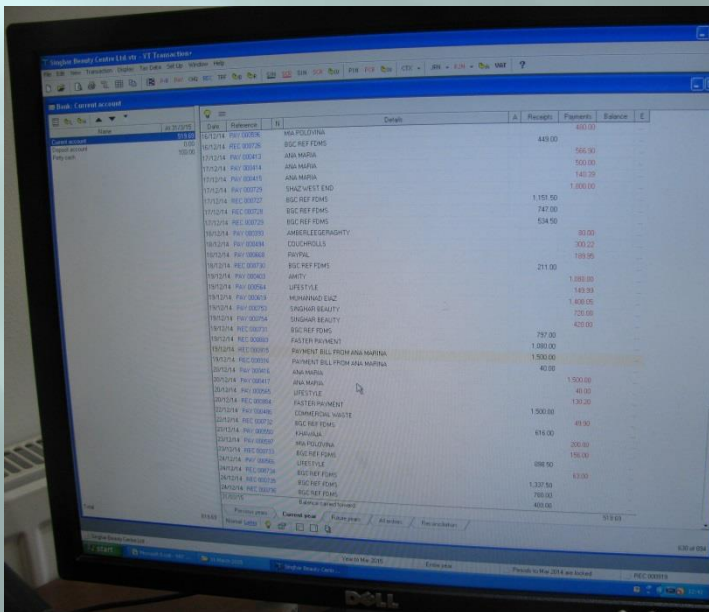



**„Naučil jsem se, jaké je to, když nikdo kolem neumí česky a jsem odkázán pouze na angličtinu.“**





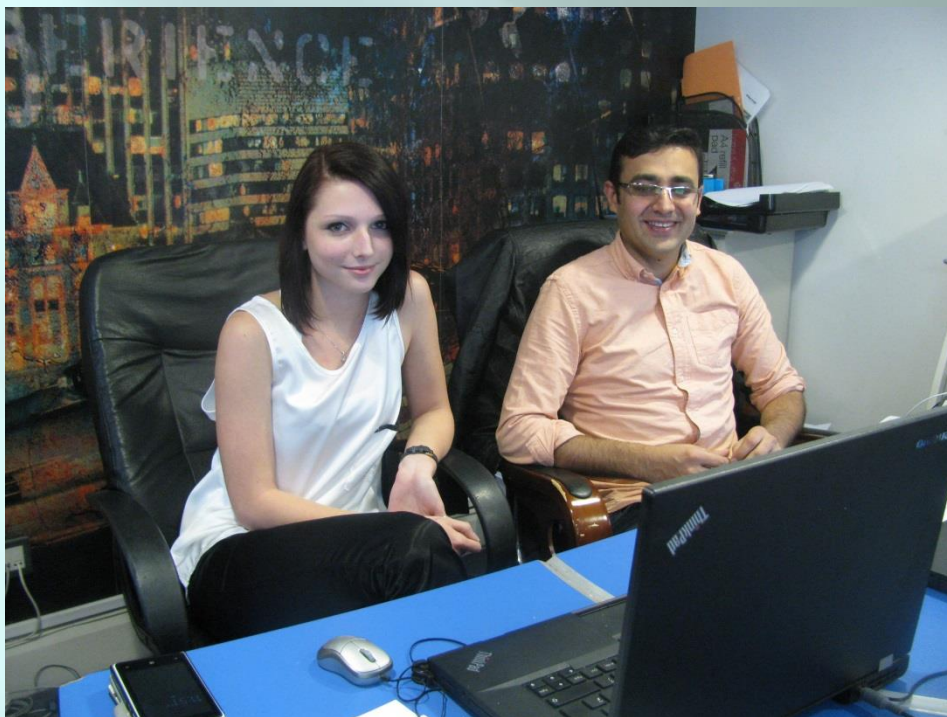

A2Z Accessories se specializuje na navrhování, výrobu a především prodej doplňků k mobilním telefonům

„Musím uznat, že bych se tam ráda vrátila, protože lidi tam jsou úplně jiní a naprosto vás to okouzlí. Mají něco, co nám v České republice chybí, a to je tolerance a pozitivní přístup. Když se můj supervisor učil ode mě česky, nepotřeboval vědět, jak se řekne „špatně“ jako odpověď na „Jak se máš?““

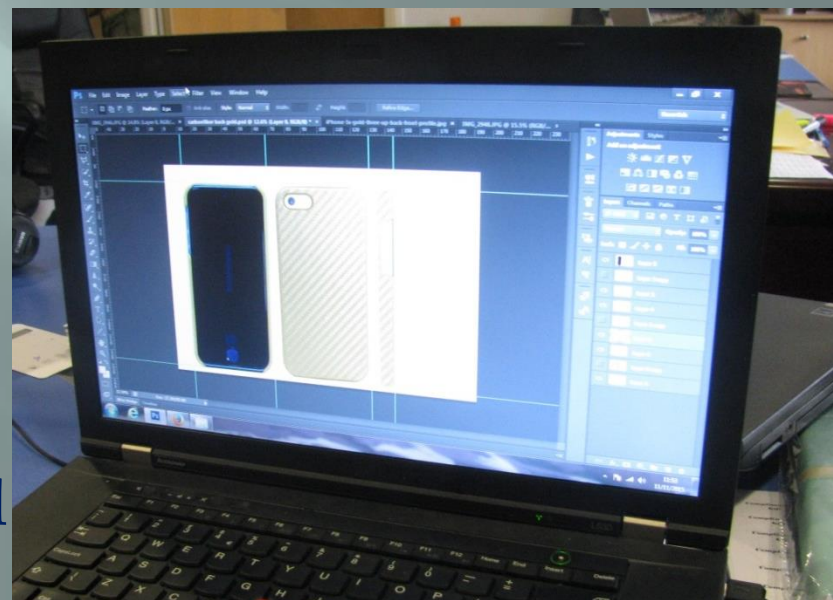



**„Nejprve jsem byl trochu zklamaný, protože jsem očekával práci s lidmi a více mluvení, ale měl jsem si dopředu zjistit, co je to vůbec administrativní práce.“**





**„V práci byli všichni strašně milí, trpěliví a tolerantní. Snažili se mi poskytnout co nejpříjemnější prostředí a to se mi moc líbilo. Dostala jsem od nich kladné reference a model Big Benu na památku.“**

# Student Travel Centre

0207 437 0121 0207 437 8101  
www.student-travel-centre.com  
1st Floor 80 Shaftesbury Avenue London W1D 6NF



„Při práci jsem spolupracoval s majitelem a jeho dvěma syny, všichni jsou milí, vstřícní a často prohodili i nějaký ten vtip.“

Firma organizující a zajišťující výukové programy a jazykové vzdělávání pro jednotlivce i firmy.



„První den byl trochu rozpačitý, ale postupem času jsem se více a více zapojoval do chodu firmy a práce mě začínala bavit. Hlavní výhodou také bylo, že mi bylo umožněno účastnit se jazykové výuky, což byl patrně největší zážitek.“



# Century 21<sup>®</sup>

ADVANTAGE REALTY, A ROBINSON COMPANY





Fire exit

Grammar - Functives  
Nouns and Verbs  
A B C D E F G H I J K L M N O P Q R S T U V W X Y Z

feminine  
MATHS

Certificate of Distinction

Certificate of Distinction

Certificate of Distinction

Certificate of Distinction

Certificate of Distinction

Certificate of Distinction

Certificate of Distinction

Certificate of Distinction



Velmi důležité bylo zázemí a „naše Mum“.

„Měly jsme svůj malý, velice hezky vybavený a čistý domeček, kam nám každý večer naše máma nosila večere. Ty sama vařila a byly opravdu dobré, až na pár výjimek.“





# Víkendový program

